CINTA SENESE D.O.P.

Traditionell chark

DEN ÄDLA CHARKKONSTEN FRÅN CRETE SENESI

Il Borgo

SALUMI DI SIENA

Il Borgo

SALUMI DI SIENA



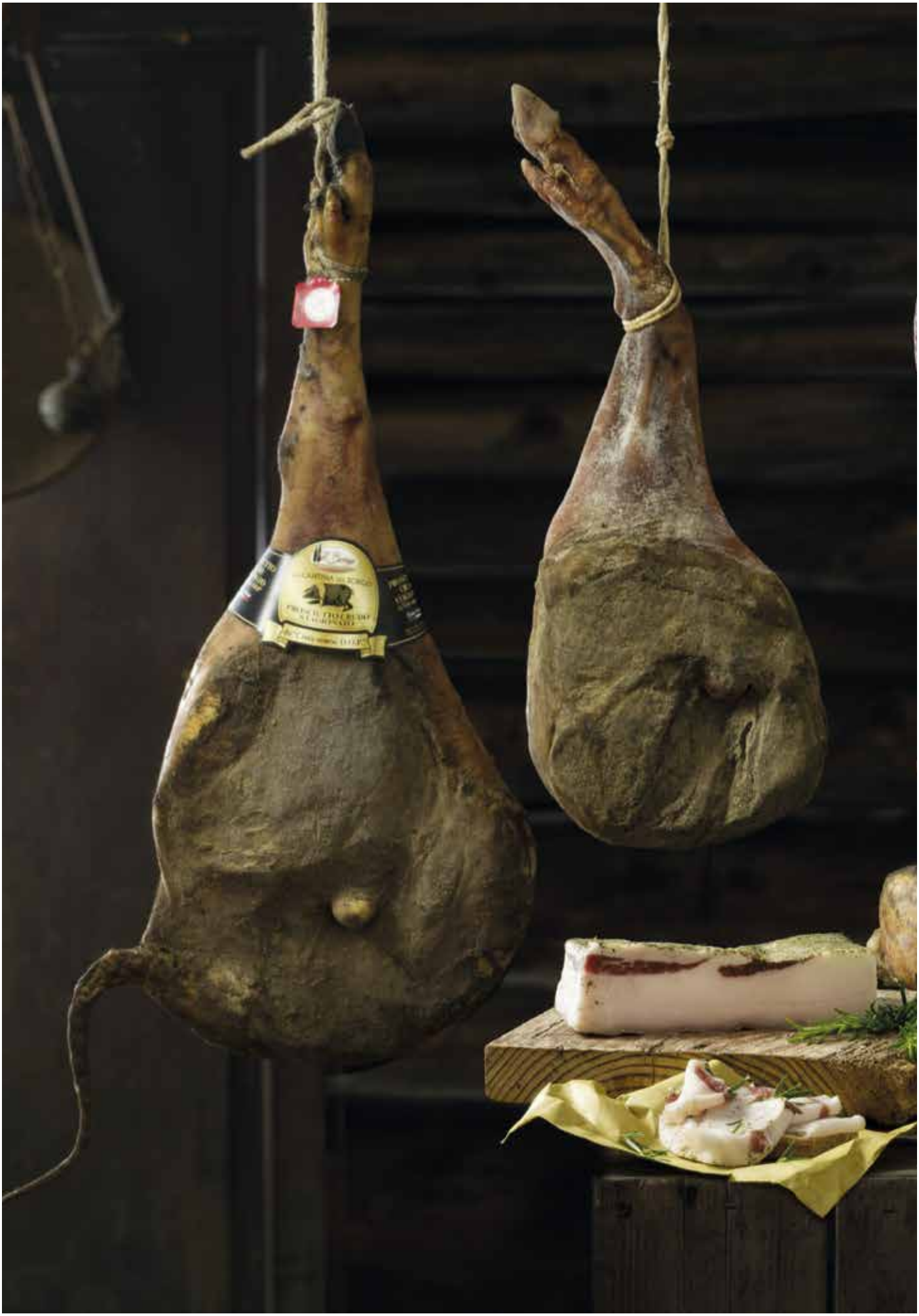

Salumi di CINTA SENESE D.O.P.

Cinta Senese är en gammal grisras som bara finns i vår del av Toscana. Uppfödningen finns dokumenterad sedan medeltiden men övergavs med tiden. På senare år har rasens stora förtjänster återupptäckts – grisarna lever halvvilt utomhus, vilket ger ett mycket fast och kompakt kött.

Köttet från Cinta Senese är DOP-certifierat. Varje djur genomgår noggranna kontroller, och enligt reglerna måste varje gård ha en viss areal skog per gris. Grisarna äter därför främst rötter, ekollon och det skogen ger, och får bara delvis kompletterande, utvalt foder. Det ger även fettet en alldeles egen, fin karaktär.

Som traditionen bjuder arbetar våra kunniga hantverkare med det fina köttet helt för hand och sköter varje steg – från urbening och putsning till färdig lagring. Resultatet är skinkor och charkuterier av hög kvalitet, med en unik och överraskande smak.

allevata in Toscana secondo tradizione
Cinta Senese D.O.P.

All vår chark av Cinta Senese är märkt med certifieringen från Consorzio di Tutela della Cinta Senese DOP.





Salumi di CINTA SENESE D.O.P.



Spalla stagionata

Lufttorkad bogskinka

VIKT: ca 6 kg, begränsad produktion



Prosciutto stagionato

Lufttorkad skinka

VIKT: ca 10 kg



Guanciale

Lufttorkad kind

VIKT: ca 1 kg



Pancetta

Lagrat sidfläsk

VIKT: ca 2 kg



Pancetta

Lagrat sidfläsk
VAKUUMFÖRPACKAD

VIKT: ca 3 kg



Capocollo

Lufttorkad nacke

VIKT: ca 1,2 kg



Salamino

Liten salami

VIKT: ca 300 g



Lardo aromatizzato

Kryddat ryggspäck

VIKT: ca 2 kg



Lardo aromatizzato

Kryddat ryggspäck
VAKUUMFÖRPACKAD

VIKT: ca 1 kg



Coscio alla griglia

Grillad skinka

VIKT: ca 10 kg



Salsiccia stagionata

Lufttorkad korv

VIKT: ca 1 kg



Salsiccia stagionata

Lufttorkad korv
VAKUUMFÖRPACKAD

VIKT: ca 200 g

Il Borgo
SALUMI DI SIENA

SALUMI IL BORGO

Via Toscana, 183 - 53014 Monteroni d'Arbia (SI)
Via di Collandino, 200/E-1 - 53014 Monteroni d'Arbia (SI)

Tel. +39 0577 372144 / +39 0577 372218
commerciale@ilborgosalumidisiena.it

ilborgosalumidisiena.it